

## GRASERAS

**Acabados:** Zinc amarillo  
**Materiales:** Acero con estandar 12L14  
**Son fabricadas según la norma SAE J534**  
 (material, dureza y acabado)



EMPAQUE

RECTA

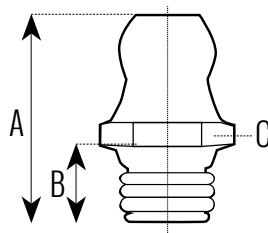

45°

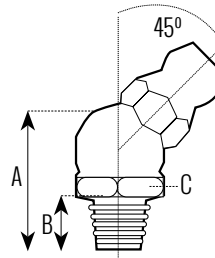

90°

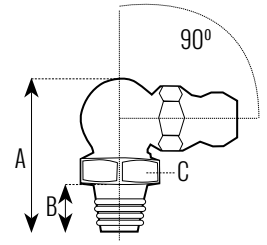

### GRASERAS MILIMÉTRICAS

CLAVE	CODO	TIPO	ROSCA	"A"	"B"	"C"
IX2030	RECTO	M6	6mm x 1,0	13,9mm	4,0mm	7,0mm
IX2031		M8	8mm x 1,0	16,0mm	6,0mm	9,0mm
IX2032		M10	10mm x 1,0	16,8mm	6,5mm	11,0mm
IX2040	45°	M6	6mm x 1,0	18,0mm	5,1mm	9,0mm
IX2041		M8	8mm x 1,0	19,5mm	6,0mm	9,0mm
IX2042		M10	10mm x 1,0	19,5mm	5,5mm	11,0mm
IX2050	90°	M6	6mm x 1,0	18,0mm	5,1mm	9,0mm
IX2051		M8	8mm x 1,0	19,5mm	6,0mm	9,0mm
IX2052		M10	10mm x 1,0	19,5mm	5,5mm	11,0mm

### GRASERAS ESTÁNDAR

CLAVE	CODO	TIPO	ROSCA	"A"	"B"	"C"
IX1001	RECTO	D-100	1/4" - 28 SAE	13,7mm	4,6mm	8,0mm
IX1002		D-200	1/8" - 27 NPT	16,8mm	7,0mm	11,0mm
IX1003		D-300	1/4" - 18 NPT	21,6mm	8,3mm	14,0mm
IX1010	45°	D-145	1/4" - 28 SAE	16,0mm	5,1mm	9,5mm
IX1011		D-245	1/8" - 27 NPT	19,5mm	7,5mm	11,0mm
IX1012		D-345	1/4" - 18 NPT	23,5mm	8,6mm	14,0mm
IX1020	90°	D-190	1/4" - 28 SAE	19,0mm	5,1mm	9,5mm
IX1021		D-290	1/8" - 27 NPT	21,3mm	7,5mm	11,0mm
IX1022		D-390	1/4" - 18 NPT	23,5mm	8,6mm	14,0mm

### APLICACIÓN:

Para seleccionar la graseras de acuerdo a sus necesidades, se deberá considerar que quede un espacio libre para que la graseras sea accesible a un engrasador (el sello se mantiene con un ángulo máximo de 10° de desviación entre la punta del engrasador y la graseras)

Se usa en todo dispositivo de alimentación de grasa.

Grasa recomendada: Grasa grafitada fibrosa CR, grasa automotriz.

### EJEMPLO DE USO:

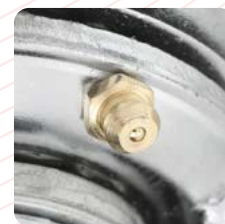

## ESTUCHES DE GRASERAS



EMPAQUE

CLAVE	NOMENCLATURA	TIPO	CANTIDAD DE PIEZAS	ROSCA
IX2055 (210 PIEZAS)	ESTÁNDAR	RECTA	30	1/4" (6,35mm) - 28 SAE
			20	1/8" (3,17mm) - 27 NPT
			20	1/4" (6,35mm) - 18 NPT
		45°	30	1/4" (6,35mm) - 28 SAE
			20	1/8" (3,17mm) - 27 NPT
			20	1/4" (6,35mm) - 18 NPT
		90°	30	1/4" (6,35mm) - 28 SAE
			20	1/8" (3,17mm) - 27 NPT
			20	1/4" (6,35mm) - 18 NPT
IX2057 (210 PIEZAS)	MILIMÉTRICA	RECTA	30	6mm x 1
			20	8mm x 1
			20	10mm x 1
		45°	30	6mm x 1
			20	8mm x 1
			20	10mm x 1
		90°	30	6mm x 1
			20	8mm x 1
			20	10mm x 1

### Garantía.

Este producto está garantizado contra defectos de fabricación y origen por un periodo de 1 año a partir de la fecha de adquisición por el usuario final. Esta garantía es válida siempre y cuando el producto sea usado en condiciones normales y para lo que fue diseñado: NO CUBRE desgaste natural por uso, variaciones de voltaje, exceso de capacidades, omisión de instrucciones de uso y/o modificaciones de cualquier tipo. Para ser válida la garantía es necesario que presente el producto y su comprobante de compra (factura o ticket impreso) donde fue adquirido el producto o directamente a Herramientas Importadas Monterrey, SA de CV, Concordia 4601, Col. Centro, Apodaca, N.L., México. CP 66600 RFC: HIMO20228C60 El producto será enviado al Centro de Servicio y sometido a valoración, el envío hasta el Centro de Servicio deberá ser cubierto por el usuario. Una vez que el producto sea reparado o se apruebe la reposición, éste será enviado al domicilio que nos indique y el costo del envío será cubierto por Herramientas Importadas Monterrey, Centro de Atención Tel. (81) 8374-8812. Más información y detalles en la página [www.dogotuls.com](http://www.dogotuls.com) en el apartado de garantía. Para hacer efectiva la garantía, no deben exigirse mayores requisitos que la presentación del producto acompañado de la póliza de garantía.